

DESENVOLVIMENTO LOCAL: PARTIPAÇÃO, COMUNIDADE E ESPECIFICIDADE



SESSÃO DIRIGIDA A JOVENS
UNIVERSITARIOS/AS

Instituto Superior de Agronomia | 23/04/2021



Cofinanciado por:



OBJETIVOS

- >> **Sensibilizar, informar e provocar a reflexão em torno da temática do Desenvolvimento Local dentro da Economia Social e Solidária**
- >> **Dar a conhecer a Animar e a sua Rede**
- >> **Sensibilizar para a participação ativa de jovens em organizações locais**

A ANIMAR

ASSOCIAÇÃO PORTUGUESA PARA O DESENVOLVIMENTO LOCAL

‘A ANIMAR é a **REDE de sinergias do desenvolvimento local**, unindo agentes e organizações na construção de uma estratégia desafiante em torno do fortalecimento do desenvolvimento local, enquanto **modelo estruturante de valorização dos territórios, das pessoas e de todos os seres vivos**.

Assim, reafirmar a Animar é promover a diversidade de agentes de desenvolvimento, de propostas, de organizações, de dinâmicas e contextos, que elevem as pessoas e as comunidades para o primeiro plano do modelo de desenvolvimento.’

Marco Domingues
Presidente da Direção ANIMAR

ONDE ESTAMOS

EM TODO O TERRITÓRIO NACIONAL CONTINENTAL E AÇORES

ASSOCIADOS ORGANIZACIONAIS
ASSOCIADOS INDIVIDUAIS

Com intervenção nas áreas do desenvolvimento local, da economia social e solidária, da educação formal e não-formal, do associativismo e da cidadania ativa

Implantação da rede Animar

PORTO E NORTE

1. Vila do Castelo
ADelo | APAFDR | 1 associado individual
2. Montalegre
Barçana | Ecomuseu de Barroso | 1 associado individual
3. Terras de Boure
1 associado individual
4. Chaves
ADCAT | Teatro Experimental Flaviense
5. Bragança
1 associado individual
6. Vila Verde
Aliança Artesanal | ATAHCA | 1 associado individual
7. Braga
1 associado individual
8. Cabeceiras de Basto
ADP Múyca de Basto
9. Vila Pouca de Aguiar
AguasFloresta | ADCRS
Freguesia de Tremesinas
10. S. Torcato, Guimarães
ADCL
11. Celarico de Basto
1 associado individual
12. Joaze
ACIP
13. Felgueiras
ADER Sousa | 1 associado individual
14. Amarante
ADESCO | CLAP | Cooperativa Agrícola do Valdeosende
15. Vila Real
4 associados individuais
16. Porto
ADLMI | Associação dos Guineenses do Porto | Associação Intercultural Lujo-Sáclomense | Atlas CSSPP | De Nós p[ar]a Vós Espaço | ISSSP | UniNorte | 9 associados individuais
17. Penafiel
1 associado individual
18. Marco de Canaveses
1 associado individual
19. Vila Nova de Gaia
APDES | 1 associado individual

CENTRO

20. Castro Daire
Casa do Povo de Castro Daire
21. Oliveira de Azeméis
ADRIEM
22. Aveiro
1 associado individual
23. S. Pedro do Sul
OleaPecido | 1 associado individual
24. Viseu
1 associado individual
25. Trancoso
Raja Histórica | 1 associado individual
26. Vouzela
ADRL | Três Serras | 1 associado individual
27. Filómes
GSSDCR Miro
28. Tondela
ACERT | 1 associado individual
29. Gouveia
GAF
30. Guedes
ADM Estrela
31. Vila Nova de Poiares
ADIP
32. Couto Esteves
Solidários
33. Coimbra
Casa da Esquina | CEARTE | CFTL | Jazz ao Centro Clube
34. Montemor-o-Velho
AFMP
35. Fátima
Tempos Brilhantes
36. Loures
ADSCCL | Activar | 1 associado individual
37. Odivelas
ADIBER
38. Covilhã
Beira Serra | Colabora | 4 associados individuais
39. Sabugal
Transcudânia
40. Tomar
1 associado individual
41. Idanha-a-Nova
CMCD
42. Castelo Branco
EcoCeminar | 3 associados individuais
43. Porto de Mós
AASAC | 1 associado individual
44. Alcobaca
Barafunda
45. Bragança
ADEPE
46. Landal
CDCL
47. Constância
FAUDIS
48. Torres Vedras
Torres KClade
49. Arruda dos Vinhos
ASLMP | 2 associados individuais

LISBOA E VALE DO TEJO

50. Ericeira
1 associado individual
51. Vila Franca de Xira
4 associados individuais
52. Oeiras
Oikos | 2 associados individuais
53. Lisboa
A Barca | Assoc. Autocaravanista de Portugal - CPA | Comunidade | ACE | AC | ATM | Bioeste.com | Caritas | Centro Social para o Desenvolvimento do Sobralinho | Grow in Peace | IMVF | Menor60Mais | MICRE | Movimento | Euro | MGR | Opus Gay | Questão de Igualdade | UMAR | 20 associados individuais
54. Alcochete
APALV
55. Almada/Selval
4 associados individuais
56. Costa da Caparica
Associação Gandia
57. Setúbal
ICE | SEES | 1 associado individual
58. Rio Maior
ADIAPA | Rancho Folclórico de Chã | Terra Chã
59. Santarém
ADSCS
60. Abrantes
Verdeperto
61. Brotas
Abrotrea
62. Avés
Associação Gente
63. Alentejo
Monte ACE | Unidos de Santana do Campo | 1 associado individual
64. Vendas Novas
LANCEO | Vendas Novas - Porta do Alentejo
65. Beja
AD Montes Claros
66. Montemor-o-Novo
1 associado individual
67. Évora
RuAmbiente | Trilho | 1 associado individual
68. Mértola
ALIENDE
69. Alentejo
Terra Dentro
70. Santiago do Cacém
ADL

ALENTEJO

71. Ermidas do Sado
AADIES
72. Ferreira do Alentejo
ADTR
73. Beja
Ibêla Alentejo | 1 associado individual
74. Moura
ADC Moura
75. Serpa
Rota do Guadiana
76. Odemira
Talpa
77. Mértola
ADPM | Raia do Chança

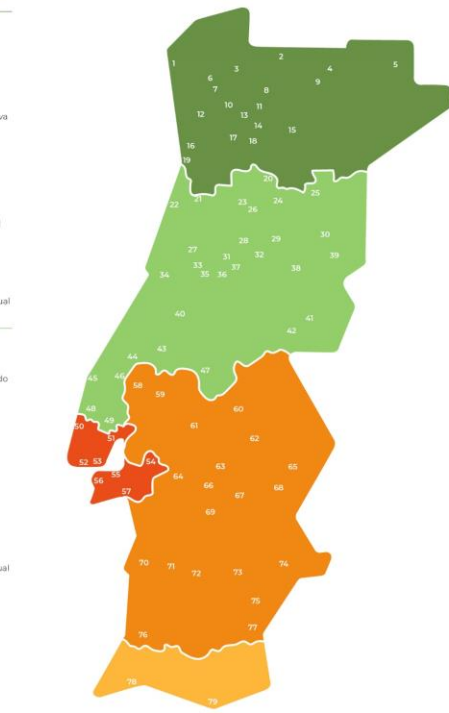

- ### ALGARVE
78. Benafim
Vicentina
 79. Faro
ECOS | 1 associado individual
- ### AÇORES
80. Ponta Delgada
CRESAQDR | 1 associado individual
- ### ESPAÑA
- Cáceres
A Raia/La Raya

ÁREAS DE TRABALHO REDE ANIMAR

Cultura

Microcrédito

Violência de Género

LGBTI homofobia e transfobia

Inclusão social

Igualdade de Género

Empreendedorismo

**REDE
ANIMAR**

Direitos Humanos

Participação e cidadania

Agricultura e florestas

Populações migrantes e minorias étnicas

Formação Profissional

Voluntariado

Artesanato

Turismo

Infância/Juventude

Educação

ECONOMIA SOCIAL E SOLIDÁRIA

**O QUE É QUE ASSOCIAS À EXPRESSÃO
ECONOMIA SOCIAL E SOLIDÁRIA?
(mentimeter)**

ECONOMIA SOCIAL E SOLIDÁRIA

[...] utilizar a expressão economia social e solidária é uma urgência tática na defesa de valores que a economia de mercado não nos assegura e que o Estado está a perder a capacidade de defender [...]

Rogério Roque Amaro

SOCIAL and SOLIDARITY ECONOMY

MERCADO

LUCRO

PRIVADO

**Falha na confiança
entre o produtor e o
consumidor**

ESTADO

PESSOAS

PÚBLICO

**Falha na
proximidade entre
quem providencia e
quem beneficia**

ECONOMIA SOCIAL E SOLIDÁRIA

ECONOMIA SOCIAL E SOLIDÁRIA

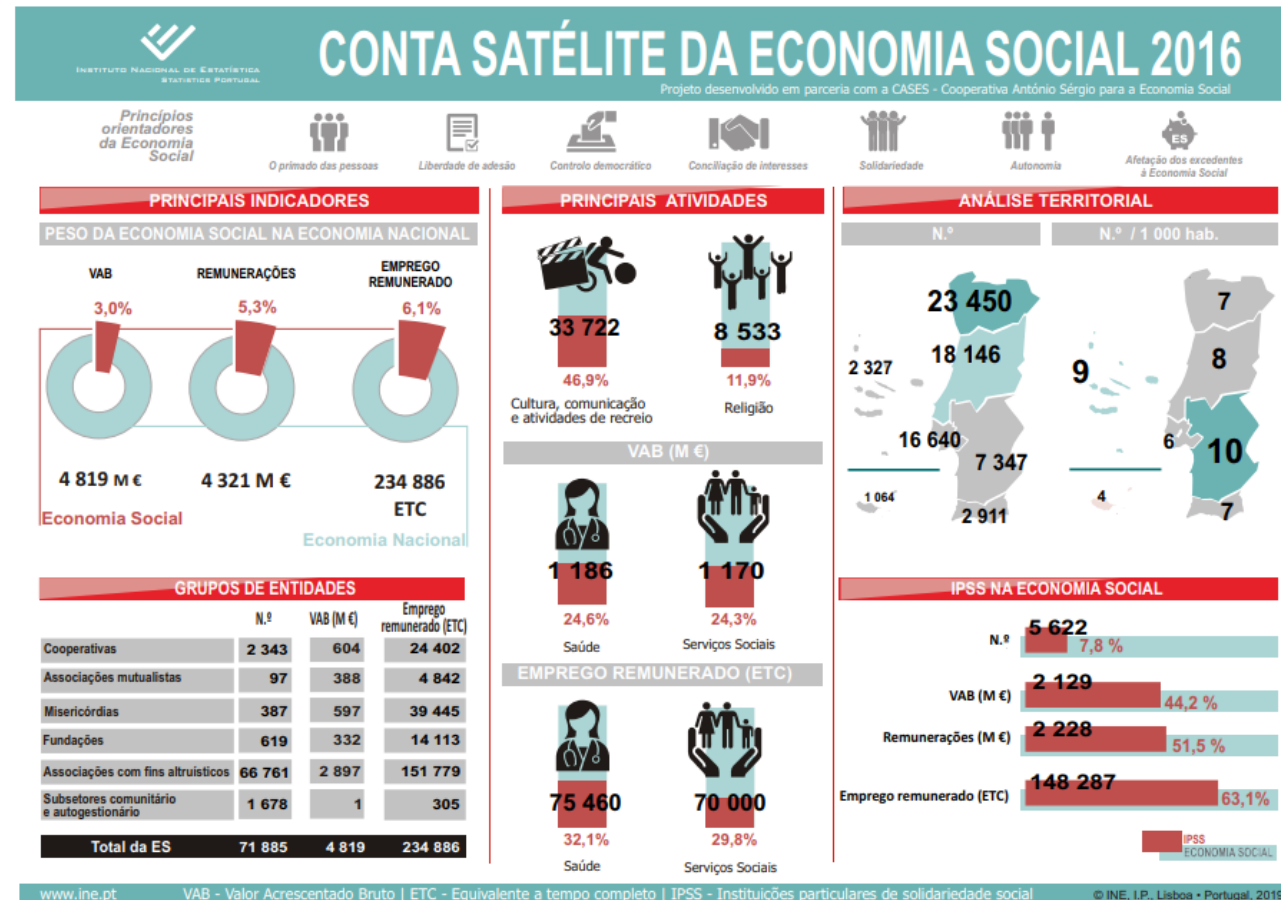

72 MIL ENTIDADES

234.886 EMPREGOS

5,3% DO EMPREGO TOTAL

6,1% DO EMPREGO REMUNERADO

3% DO VAB NACIONAL

ECONOMIA SOCIAL E SOLIDÁRIA EM PORTUGAL

COOPERATIVAS

ASSOCIAÇÕES

FUNDAÇÕES

MISERICÓRDIAS

MUTUALIDADES

ORGANIZAÇÕES NÃO GOVERNAMENTAIS

INSTITUIÇÕES PARTICULARES DE SOLIDARIEDADE SOCIAL

PESSOAS COLETIVAS DE UTILIDADE PÚBLICA

ECONOMIA SOCIAL E SOLIDÁRIA

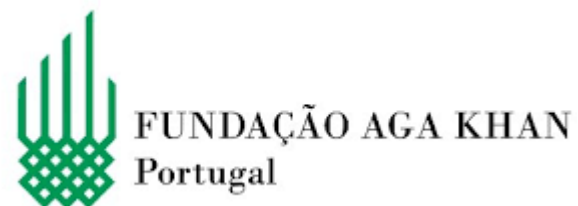

DESENVOLVIMENTO LOCAL

“O desenvolvimento local é o modelo que aproxima as pessoas dos problemas locais e globais, discute na informalidade e na horizontalidade as soluções, contribui para o sentimento de igualdade [...]

[...] é o modelo holístico de educação para a cidadania e igualdade, através do sentido comum, do compromisso, da participação, da cooperação e da solidariedade empoderadora.”

Marco Domingues, Presidente da Direção ANIMAR

DESENVOLVIMENTO LOCAL

DIMENSÃO DO DL

AMBIENTE

Recursos e natureza

SOCIEDADE

Pessoas e bem-estar

ECONOMIA

Riqueza

TERRITÓRIO

Identidade

POLÍTICA

Participação

CULTURA

Tradição

CONCLUSÃO E DISCUSSÃO

OPINÃO SOBRE A SESSÃO

<https://forms.gle/xj4muApMZXaxUtFN7>

LINKS ÚTEIS

- [CASES - Cooperativa António Sérgio para a Economia Social](#)
- [Conta Satélite da Economia Social \(CSES\)](#)
- [Conversas sobre Economia Social e Solidária| Prof. Rogério Roque Amaro](#)
- [Lei de Bases da Economia Social](#)
- [Vídeos ANIMAR](#)



Associação Portuguesa para
o Desenvolvimento Local

<https://www.animar-dl.pt/>

<https://www.facebook.com/associacao.animar>

celia.lavado@animar-dl.pt

dina.cruz@animar-dl.pt

francesco.capellini@animar-dl.pt



Cofinanciado por:

